Goldwin

Fall & Winter 2025
Dealer Catalog

Ski

自然に没入し、全身で世界との繋がりを感じる ——

Goldwinの製品は自然と一体化する瞬間を純粋な体験にするための道具です。

70年以上に亘る歴史の中で培われてきた確かな技術力と創業者である西田東作が残した
「DEDICATION TO DETAIL」という独自の美学を緻密に表現するデザインに基づき、
アクティビティ中に感じるさまざまな身体ストレスの軽減を目指した、
機能的なウエアを提供します。

私たちは、自然の持つ豊かなテクノロジーを学びながら、
より快適な暮らしを営むための製品を作り続けることを通じて、
自然とともにある社会のデザインに貢献します。

Ski

Men's
GORE-TEX PRO 3L Jacket
G05300 ￥148,500（本体￥135,000）
Size — 1·2·3·4·5　**重量** — 約696g（サイズ3）
Fabric — GORE-TEX PRO 3層（表側：ナイロン100%（コーティング等樹脂加工）/裏側：ナイロン100%）

IW
イワコン

AK
アサイワコン

RECCO　GREEN MATERIAL　REGULAR FIT

あらゆるスキーシーンにおいて最高のパフォーマンスを発揮するための最高峰のジャケットです。

Men's
GORE-TEX PRO 3L Bib
G35350 ￥126,500（本体￥115,000）
Size — 1·2·3·4·5　**重量** — 約709g（サイズ3）
Fabric — 〈身生地〉GORE-TEX PRO 3層
（表側：ナイロン100%（コーティング等樹脂加工）/裏側：ナイロン100%）
〈裾〉ナイロン100%
〈腰別布部分〉ナイロン92%、ポリウレタン8%

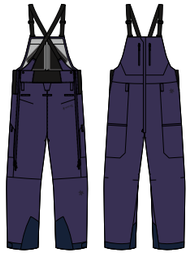
IW
イワコン

AK
アサイワコン

RECCO　GREEN MATERIAL　WIDE FIT

あらゆるスキーシーンにおいて最高のパフォーマンスを発揮するための最高峰のビブパンツです。

Men's
GORE-TEX 3L Jacket
G05302 ￥132,000（本体￥120,000）
Size — 1·2·3·4·5　**重量** — 約634g（サイズ3）
Fabric — GORE-TEX 3層
（表側：ナイロン100%（コーティング等樹脂加工）/
裏側：ナイロン100%）

IW
イワコン

CS
カルダモンシード

PN
ペッパーコーン

GH
グレーヘイズ

RECCO　GREEN MATERIAL　REGULAR FIT

防水、防風性、通気性に優れ、あらゆるスキーシーンにおいて抜群の機能性を発揮するジャケットです。

Men's
GORE-TEX 3L Work Pocket Jacket
G05305 ￥137,500（本体￥125,000）
Size — 1·2·3·4·5　**重量** — 約680g（サイズ3）
Fabric — GORE-TEX 3層
（表側：ナイロン100%（コーティング等樹脂加工）/
裏側：ナイロン100%）

BK
ブラック

PE
ビューター

PN
ペッパーコーン

GH
グレーヘイズ

RECCO　GREEN MATERIAL　RELAXED FIT

防水、防風性、通気性に優れ、あらゆるスキーシーンにおいて抜群の機能性を発揮するジャケットです。

Men's
GORE-TEX 3L Bib
G35351 ￥115,500（本体￥105,000）
Size — 1·2·3·4·5　**重量** — 約621g（サイズ3）
Fabric — 〈身生地〉GORE-TEX 3層
（表側：ナイロン100%（コーティング等樹脂加工）/
裏側：ナイロン100%）
〈裾〉ナイロン100%
〈脇〉ナイロン92%、ポリウレタン8%

BK
ブラック

PE
ビューター

BB
ビターブラウン

RECCO　GREEN MATERIAL　WIDE FIT

防水、防風性、通気性に優れ、あらゆるスキーシーンにおいて抜群の機能性を発揮するビブパンツです。

Men's
GORE-TEX 3L Pants
G35352 ￥93,500（本体￥85,000）
Size — 1·2·3·4·5　**重量** — 約523g（サイズ3）
Fabric — 〈身生地〉GORE-TEX 3層
（表側：ナイロン100%（コーティング等樹脂加工）/
裏側：ナイロン100%）
〈裾〉ナイロン100%

BK
ブラック

PE
ビューター

BB
ビターブラウン

CS
カルダモンシード

RECCO　GREEN MATERIAL　REGULAR FIT

表地にはC-KNITバッカーテクノロジーのゴアテックス素材を使用し、柔らかな着心地と優れた透湿性を実現しています。

Men's

GORE-TEX 2L Jacket

G05303 ￥104,500（本体￥95,000）
Size — 1·2·3·4·5　**重量** — 約737g（サイズ3）
Fabric — 〈表地〉GORE-TEX 2層（ポリエステル100%）
〈裏地〉ナイロン100%
（表地・裏地 コーティング等樹脂加工）

BK ブラック　KJ コンジョウ　CS カルダモンシード　AE アルマンディン

GREEN MATERIAL　REGULAR FIT

しなやかで動きやすく、スキーシーンにおいて最適な機能も充実した裏地付きジャケットです。

Men's

Insulated GORE-TEX 2L Jacket

G15300 ￥115,500（本体￥105,000）
Size — 1·2·3·4·5　**重量** — 約834g（サイズ3）
Fabric — 〈表地〉GORE-TEX 2層（ポリエステル100%）、
〈裏地〉ナイロン100%
〈中わた〉ポリエステル100%
（表地・裏地 コーティング等樹脂加工）

BK ブラック　KJ コンジョウ　CS カルダモンシード　AE アルマンディン

GREEN MATERIAL　REGULAR FIT

スキーシーンにおいて最適な機能性に保温性をプラスした中わた入りジャケットです。

Men's

GORE-TEX 2L Pants

G35353 ￥82,500（本体￥75,000）
Size — 1·2·3·4·5　**重量** — 約610g（サイズ3）
Fabric — 〈表地〉GORE-TEX 2層（ポリエステル100%）
〈裏地〉ナイロン100%
〈裏地〉ナイロン100%
〈中わた〉ポリエステル100%
（表地・裏地 コーティング等樹脂加工）

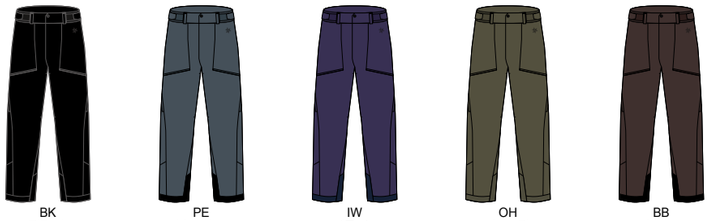

BK ブラック　PE ビューター　IW イワコン　OH オリーブナイト　BB ビターブラウン

GREEN MATERIAL　REGULAR FIT

スキーシーンにおいて最適な機能性に保温性をプラスした裏地付きのパンツです。

Men's

WINDSTOPPER by GORE-TEX LABS Vest

G15304 ￥49,500（本体￥45,000）
Size — 1·2·3·4·5　**重量** — 約382g（サイズ3）
Fabric — 〈表地〉WINDSTOPPER by GORE-TEX LABS 2層（ナイロン100%）
〈裏地〉ナイロン100%
〈中わた〉ポリエステル100%
（表地・裏地 コーティング等樹脂加工）

BK ブラック

GREEN MATERIAL

ジャケットの上に重ね着することで保温性と収納力をアップさせることができるベストです。

Unisex

G-AXIS Jacket

G15301 ￥79,200（本体￥72,000）
Size — 00·0·1·2·3·4·5·6　**重量** — 約976g（サイズ3）
Fabric — 〈表地〉Dermizax 2層
（ポリエステル50%、複合繊維（ポリエステル）50%）
〈裏地〉上部：ポリエステル100% /下部：ナイロン100%
〈中わた〉ポリエステル100%
（表地・裏地 コーティング等樹脂加工）

PB ビューター×ブラック　BK ブラック　CX コロネットブルー　UH バーントヘナ　OH オリーブナイト　OB オリーブナイト×ブラック　GK グレイッシュトープ×ブラック　WP ムーンホワイト×ビューター

Dermizax　GREEN MATERIAL　REGULAR FIT

スキーシーンに必要な機能をバランスよく搭載し、素材のストレッチ性を生かした運動性の高い中わた入りジャケットです。

Unisex

G-AXIS Wide Pants

G35354 ￥60,500（本体￥55,000）
Size — 00·0·1·2·3·4·5·6　**重量** — 約747g（サイズ3）
Fabric — 〈表地〉Dermizax 2層
（ポリエステル50%複合繊維（ポリエステル）50%）、
〈裏地〉上部：ポリエステル100% /
下部：ナイロン100%
〈中わた〉ポリエステル100%
（表地・裏地 コーティング等樹脂加工）

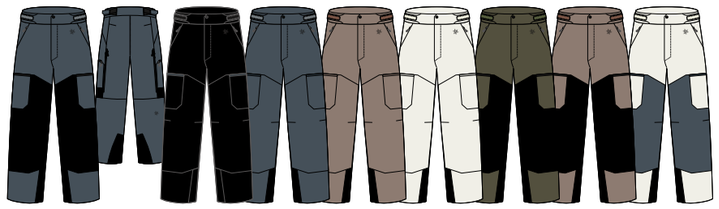

PB ビューター×ブラック　BK ブラック　PE ビューター　GT グレイッシュトープ　MW ムーンホワイト　OB オリーブナイト×ブラック　GK グレイッシュトープ×ブラック　WP ムーンホワイト×ビューター

Dermizax　GREEN MATERIAL　Custom Size　WIDE FIT

スキーシーンに必要な機能をバランスよく搭載し、素材のストレッチ性を生かした運動性の高い中わた入りパンツです。

Unisex

G-Engineered Regular Pants

G35355 ￥52,800（本体￥48,000）
Size — 00·0·1·2·3·4·5·6　**重量** — 約676g（サイズ3）
Fabric — 〈表地〉Dermizax 2層
（ポリエステル50%複合繊維（ポリエステル）50%）、
〈裏地〉上部：ポリエステル100% /下部：ナイロン100%
〈中わた〉ポリエステル100%
（表地・裏地 コーティング等樹脂加工）

BK ブラック　PE ビューター　GT グレイッシュトープ　OH オリーブナイト　MW ムーンホワイト

Dermizax　GREEN MATERIAL　Custom Size　REGULAR FIT

エンジニアカットの立体パターンで作られたシャープな印象のデザインで、素材のストレッチ性を生かした運動性の高い中わた入りパンツです。

Women's

W's GORE-TEX PRO 3L Jacket

GW05300 ￥148,500（本体￥135,000）
Size — 1·2·3　**重量** — 約611g（サイズ3）
Fabric — GORE-TEX PRO 3層（表側：ナイロン100%（コーティング等樹脂加工）/裏側：ナイロン100%）

RECCO　GREEN MATERIAL　REGULAR FIT

あらゆるスキーシーンにおいて最高のパフォーマンスを発揮するための最高峰のジャケットです。

Women's

W's GORE-TEX PRO 3L Bib

GW35350 ￥126,500（本体￥115,000）
Size — 1·2·3　**重量** — 約641g（サイズ3）
Fabric — 〈身生地〉GORE-TEX PRO 3層
（表側：ナイロン100%（コーティング等樹脂加工）/裏側：ナイロン100%）
〈裾〉ナイロン100%
〈腰別布部分〉ナイロン92%、ポリウレタン8%

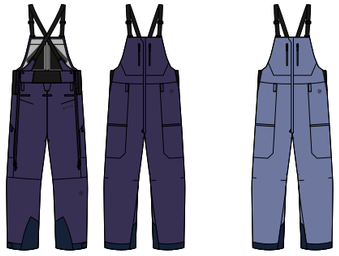

RECCO　GREEN MATERIAL　WIDE FIT

あらゆるスキーシーンにおいて最高のパフォーマンスを発揮するための最高峰のビブパンツです。

2025 Fall & Winter
Ski

Women's

W's GORE-TEX 2L Jacket

GW05307 ￥104,500（本体￥95,000）
Size — 1·2·3·4　**重量** — 約619g（サイズ3）
Fabric — 〈表地〉GORE-TEX 2層（ポリエステル100%）
〈裏地〉ナイロン100%
（表地・裏地 コーティング等樹脂加工）

RECCO　GREEN MATERIAL　REGULAR FIT

女性の体型に基づき適度なゆとりの立体パターンとミニマルなデザインのジャケットです。

Women's

W's GORE-TEX 2L Pants

GW35359 ￥93,500（本体￥85,000）
Size — 1·2·3·4　**重量** — 約565g（サイズ3）
Fabric — 〈表地〉GORE-TEX 2層（ポリエステル100%）
〈裏地〉前身頃・後身頃下部：ナイロン100% /
後身頃上部：ポリエステル100%
〈中わた〉ポリエステル100%
（表地・裏地 コーティング等樹脂加工）

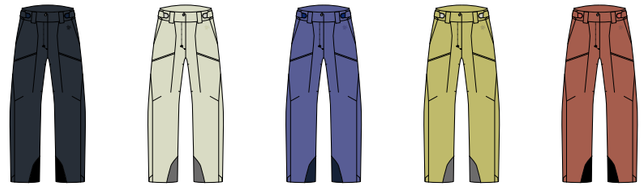

RECCO　GREEN MATERIAL　REGULAR FIT

スキーシーンにおいて最適な機能性に保温性をプラスした裏地付きのパンツです。

Women's

W's G-AXIS Jacket

GW15306 ￥74,800（本体￥68,000）
Size — 1·2·3·4·5　**重量** —約853g（サイズ3）
Fabric — 〈表地〉Dermizax 2層
（ポリエステル50%、複合繊維（ポリエステル）50%）
〈裏地〉身頃下部・袖上部：ナイロン100% /
身頃上部・袖下部：ポリエステル100%
〈中わた〉ポリエステル100%
（表地・裏地 コーティング等樹脂加工）

Dermizax　GREEN MATERIAL　REGULAR FIT

スポーティーなデザインにスキーシーンに必要な機能をバランスよく搭載した女性用スキーのアウタージャケットです。

Women's

W's G-AXIS Pants

GW35360 ￥51,700（本体￥47,000）
Size — 1·2·3·4·5　**重量** — 約686g（サイズ3）
Fabric — 〈表地〉Dermizax 2層（ポリエステル50%、
複合繊維（ポリエステル）50%）
〈裏地〉上部：ポリエステル100% /
下部：ナイロン100%
〈中わた〉ポリエステル100%
（表地・裏地 コーティング等樹脂加工）

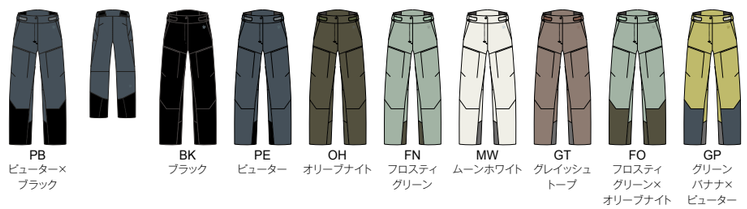

Dermizax　GREEN MATERIAL　REGULAR FIT

スキーシーンに必要な機能をバランスよく搭載し、素材のストレッチ性を生かした運動性の高い中わた入りパンツです。

Unisex

1000FP Sputtering Hooded Down Jacket

GM25303 ¥71,500（本体¥65,000）

Size — 1·2·3·4·5

Fabric — 〈表地〉Nylon Light Weight Rip-stop（ナイロン100%）
〈裏地〉Nylon Light Weight Rip-stop
（ナイロン100%（チタンスパッタリング加工））
〈中わた〉ダウン90%、フェザー 10%

BK
ブラック

WF
ウルフグレー

MT
モスアゲート

ALLIED FEATHER + DOWN GREEN MATERIAL

軽量性と保温性を高次元で兼ね備えたコンパクトダウンジャケットです。

Women's

1000FP Sputtering Hooded Down Jacket

GMW25303 ¥71,500（本体¥65,000）

Size — 2·3

Fabric — 〈表地〉Nylon Light Weight Rip-stop（ナイロン100%）
〈裏地〉Nylon Light Weight Rip-stop
（ナイロン100%（チタンスパッタリング加工））
〈中わた〉ダウン90%、フェザー 10%、

BK
ブラック

WF
ウルフグレー

MT
モスアゲート

ALLIED FEATHER + DOWN GREEN MATERIAL

軽量性と保温性を高次元で兼ね備えたコンパクトダウンジャケット。
ウィメンズサイズに対応したパターン設計です。

Unisex

PERTEX QUANTUM AIR Insulated Jacket

GM25306 ¥50,600（本体¥46,000）

Size — 1·2·3·4·5

Fabric — 〈表地〉PERTEX QUANTUM AIR（ナイロン100%（コーティング等樹脂加工））
〈裏地〉身頃：PERTEX QUANTUM AIR（ナイロン100%（コーティング等樹脂加工））
脇・袖下：Octa（ポリエステル100%）
〈中わた〉PrimaLoft Gold Insulation（ポリエステル100%）
〈袖口〉ポリエステル93%、ポリウレタン7%

BK
ブラック

WF
ウルフグレー

OE
オークベージュ

PERTEX QUANTUM AIR Octa PRIMALOFT GREEN MATERIAL

適度な保温性と通気性を兼ね備えたバランスのとれたインサレーションジャケット（フルジップタイプ）です。

Women's

PERTEX QUANTUM AIR Insulated Jacket

GMW25306 ¥50,600（本体¥46,000）

Size — 2·3

Fabric — 〈表地〉PERTEX QUANTUM AIR（ナイロン100%（コーティング等樹脂加工））
〈裏地〉身頃：PERTEX QUANTUM AIR（ナイロン100%（コーティング等樹脂加工））
脇・袖下：Octa（ポリエステル100%）
〈中わた〉PrimaLoft Gold Insulation（ポリエステル100%）
〈袖口〉ポリエステル93%、ポリウレタン7%

BK
ブラック

WF
ウルフグレー

OE
オークベージュ

PERTEX QUANTUM AIR Octa PRIMALOFT GREEN MATERIAL

適度な保温性と通気性を兼ね備えたバランスのとれたインサレーションジャケット（フルジップタイプ）。
ウィメンズサイズに対応したパターン設計です。

Unisex

Down Pants

G55305 ¥46,200（本体¥42,000）

Size — 00·0·1·2·3·4·5　**重量** — 約348g（サイズ3）

Fabric — 〈表地〉ナイロン100%
〈裏地〉ナイロン100%
〈編地部分〉POLARTEC Power Stretch Pro（ポリエステル53%、ナイロン38%、ポリウレタン9%）
〈中わた〉ダウン80%、フェザー 20%

BK
ブラック

POLARTEC Power Stretch Pro GREEN MATERIAL

適正な箇所にストレッチ素材を配置し運動性と通気性をプラスした保温性の高いダウンパンツです。

Unisex

POLARTEC Power Stretch Half Zip Pullover

GL34313 ¥33,000（本体¥30,000）

Size — 1·2·3·4·5

Fabric — 〈身生地〉POLARTEC Power Stretch
（ポリエステル84%、ポリウレタン16%）
〈ポケット袋布〉ポリエステル100%

BK
ブラック

SH
シャドーグレー

NEW OL
オールドベージュ

軽量で高いストレッチ性を有し、アウターから中間着にも使える汎用性の高いハーフジッププルオーバー。
裾にはドローコードを設け、容易なサイズ調整を可能にするとともに、シルエットの変化も楽しめます。

Unisex

POLARTEC Power Stretch Easy Pants

GL74353 ¥27,500（本体¥25,000）

※2025年7月1日より記載の上代へ変更します

Size — 1·2·3·4·5

Fabric — POLARTEC Power Stretch
（ポリエステル84%、ポリウレタン16%）

BK
ブラック

SH
シャドーグレー

NEW OL
オールドベージュ

POLARTEC Power Stretch GREEN MATERIAL

軽量で高いストレッチ性を有し、一度履いたらクセになる快適パンツ。
裾にはドローコードを設け、容易なサイズ調整を可能にするとともに、シルエットの変化も楽しめます。

Unisex

POLARTEC Power Stretch Pro Hoodie

G55300 ￥39,600（本体￥36,000）
Size — 0·1·2·3·4·5　**重量** — 約388g（サイズ3）
Fabric — POLARTEC Power Stretch Pro
（ポリエステル53%、ナイロン38%、ポリウレタン9%）

BK
ブラック

WF
ウルフグレー

POLARTEC® Power Stretch®Pro GREEN MATERIAL
軽量で暖かく驚くほど滑らかなストレッチ性がストレスを感じさせない
フリースフーディです。

Unisex

POLARTEC Power Stretch Pro Jacket

G55301 ￥38,500（本体￥35,000）
Size — 0·1·2·3·4·5　**重量** — 約341g（サイズ3）
Fabric — POLARTEC Power Stretch Pro
（ポリエステル53%、ナイロン38%、ポリウレタン9%）

BK
ブラック

WF
ウルフグレー

POLARTEC® Power Stretch®Pro GREEN MATERIAL
軽量で暖かく驚くほど滑らかなストレッチ性がストレスを感じさせない
フリースジャケットです。

Unisex

POLARTEC Power Stretch Pro Pants

G55302 ￥35,200（本体￥32,000）
Size — 0·1·2·3·4·5　**重量** — 約328g（サイズ3）
Fabric — POLARTEC Power Stretch Pro
（ポリエステル53%、ナイロン38%、ポリウレタン9%）

BK
ブラック

WF
ウルフグレー

POLARTEC® Power Stretch®Pro GREEN MATERIAL
軽量で暖かく驚くほど滑らかなストレッチ性がストレスを感じさせない
フリースパンツです。

Men's

Leather 3-finger Formfitting Gloves

G85300 ￥22,000（本体￥20,000）
Size — 1·2·3·4
Fabric — 〈表地〉皮革部：やぎ革/手首内側部：ナイロン100%（クロロプレンゴム使用）/
織物部分：Dermizax 2層
（ポリエステル50%、複合繊維（ポリエステル）50%（コーティング等樹脂加工））/
脇ガゼット：ナイロン92%、ポリウレタン8%
〈裏地〉ポリエステル100%
〈中わた〉ポリエステル100%
〈インサート〉Porelle

BK
ブラック

BE
ベージュ

BR
ブラウン

操作性と保温性のバランスに優れる3フィンガー SKIグローブです。

Men's

Multi Ski Gloves

G85302 ￥11,000（本体￥10,000）
Size — 1·2·3·4
Fabric — 〈表地〉織物部分：Dermizax 2層
（ポリエステル50%、複合繊維（ポリエステル）50%（コーティング等樹脂加工））/
編地部分：ナイロン96%、ポリウレタン4% /
手首内側部：ナイロン100%（クロロプレンゴム使用）/
脇ガゼット：ナイロン92%、ポリウレタン8% /皮革部：合成皮革
〈裏地〉ポリエステル100%
〈中わた〉ポリエステル100%
〈インサート〉FAN-TEX

BK
ブラック

PE
ピューター

GT
グレイッシュ
トープ

Dermizax. GREEN MATERIAL
握り良さと保温を兼ね備えるSKIグローブです。

Women's

W's Multi Ski Gloves

GW85304 ￥9,680（本体￥8,800）
Size — 1·2·3
Fabric — 〈表地〉織物部分：Dermizax 2層
（ポリエステル50%、複合繊維（ポリエステル）50%（コーティング等樹脂加工））/
編地部分：ナイロン96%、ポリウレタン4% /
親指先外側部分：ナイロン100%（クロロプレンゴム使用）/
脇ガゼット：ナイロン92%、ポリウレタン8% /皮革部：合成皮革
〈裏地〉ポリエステル100%
〈中わた〉ポリエステル100%
〈インサート〉FAN-TEX

BK
ブラック

GT
グレイッシュ
トープ

MW
ムーン
ホワイト

Dermizax. GREEN MATERIAL
握り良さと保温を兼ね備える女性用3フィンガー SKIグローブです。

Unisex
Beanie
G95300 ¥6,050（本体¥5,500）
Size — F(Free)
Fabric — ポリエステル50%、アクリル50%

BK ブラック　DT デザートトープ　IV アイボリー

額にあしらったロゴピスネームでワンポイントアクセントを効かせた
シンプルなSKIビーニーです。

Unisex
Rib Beanie
G95301 ¥6,050（本体¥5,500）
Size — F(Free)
Fabric — アクリル85%、毛15%

BK ブラック　CH チャコールグレー　SU セピア

額にあしらったロゴピスネームでワンポイントアクセントを効かせた
シンプルな折り返しSKIビーニーです。

Unisex
COOLMAX Thin Beanie
G95302 ¥7,150（本体¥6,500）
Size — F(Free)
Fabric — ポリエステル50%、綿50%

BK ブラック

SKI
PERFORMANCE

ホールガーメントの薄手な編地で仕上げたヘルメット対応のビーニーです。

Women's
W's Gradation Warm Beanie
GW95303 ¥7,150（本体¥6,500）
Size — F(Free)
Fabric — ポリエステル86%、アクリル10%、ナイロン3%、ポリウレタン1%

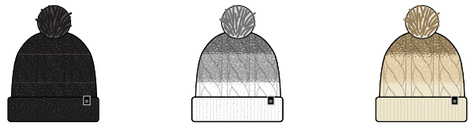

BK ブラック　MW ムーンホワイト　BE ベージュ

ケーブル編みと梵天が特徴のふっくら厚手で保温力のあるSKIビーニーです。

Women's
W's Warm Beanie
GW95304 ¥7,150（本体¥6,500）
Size — F(Free)
Fabric — 〈表地〉アクリル70%、毛20%、アルパカ10%
〈裏地〉ポリエステル100%

MW ムーンホワイト　KJ コンジョウ　BE ベージュ

ケーブル編みが特徴のふっくら厚手で保温力のあるSKIビーニーです。

Unisex
Multiple Neck Gaiter
G95391 ¥6,050（本体¥5,500）
Size — F(Free)
Fabric — ポリエステル100%

BK ブラック　IW イワコン

UV CARE

吸汗速乾、UVカット（UPF15-30、紫外線カット率85%以上）機能を備えた
軽量素材を使用しています。

Wool Balaclava
GM94490 ¥7,700（本体¥7,000）
Size — F(Free)
Fabric — AXIO WOOL（毛84%、ポリエステル16%）

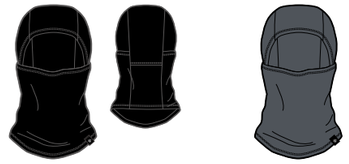

BK ブラック　DC ダークチャコール

NIKKE AXIO

SKI
PERFORMANCE

ランニングからスキーまであらゆるアクティビティで活躍が期待できる
バラクラバです。

Stretch Grid Balaclava
GM93391 ¥6,600（本体¥6,000）
Size — F(Free)
Fabric — POLARTEC Power Grid（ポリエステル91%、ポリウレタン9%）

BK ブラック

POLARTEC® Power Grid™

SKI
PERFORMANCE

保温と通気を兼ねるフリース素材のバラクラバです。
素材は、薄手のポーラテックパワーグリッドフリースで、通気性に優れながら
デッドエアを保持しやすく、長時間の着用でも快適な状態を維持します。

Wool Neck Gaiter
GA94393 ¥6,600（本体¥6,000）
Size — F(Free)
Fabric — AXIO WOOL（毛84%、ポリエステル16%）

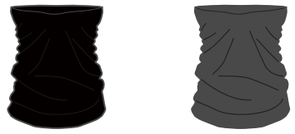

BK ブラック　DC ダークチャコール

NIKKE AXIO

SKI
PERFORMANCE

ウールと化繊の良さを掛け合わせた高機能ネックゲイターです。

Stretch Grid Neck Gaiter
GM93393 ¥4,400（本体¥4,000）
Size — F(Free)
Fabric — POLARTEC Power Grid（ポリエステル91%、ポリウレタン9%）

BK ブラック

POLARTEC® Power Grid™

SKI
PERFORMANCE

保温と通気を兼ねるフリース素材のネックゲイターです。
素材は、薄手のポーラテックパワーグリッドフリースで、通気性に優れながら
デッドエアを保持しやすく、長時間の着用でも快適な状態を維持します。

Goldwin Logo BB Cap
GL95384 ¥8,800（本体¥8,000）
Size — F(Free) 58-60cm
Fabric — Polyester Twill（ポリエステル100%）

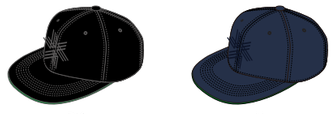

BK ブラック　N ネイビー

GREEN MATERIAL

SKI
PERFORMANCE
LIFESTYLE

Goldwinロゴのシンボルの立体的な刺繍が特徴的なベースボールキャップです。

POLARTEC High Loft Fleece Neck Warmer
GL95386 ¥7,700（本体¥7,000）
Size — F(Free)
Fabric — POLARTEC High Loft（ポリエステル100%）

IK インクブラック　AY アクアグレー　IV アイボリー

POLARTEC® High Loft™　GREEN MATERIAL

SKI
LIFESTYLE

軽量、嵩高、通気が特徴のPOLARTEC High Loftを使用したネックウォーマー。
通気性があるため暑くなりすぎず、汗をかいたり、雨に濡れても乾きやすいのも
魅力です。

Women's
Hybrid Mesh Bra
GCW84112 ￥6,050（本体￥5,500）
Size — SAB·SCD·MAB·MCD·MEF·LAB·LCD·LEF
Fabric — 〈前身頃〉ポリエステル82%、ポリウレタン18%
〈後身頃〉ナイロン76%、ポリウレタン24%
〈ゴム部〉ポリエステル70%、ポリウレタン30%

BK ブラック　MP ミッドナイトプラム　DF ダークフォレスト

抗菌防臭　GREEN MATERIAL　Medium Support

バストのラインをきれいに見せながら揺れを軽減できる、C3fitの定番スポーツブラです。
肌面をドライに保ちやすく、快適性が高いカップにもこだわりました。ランニングやフィットネスなど、さまざまなシーンで活躍します。

Women's
Boyleg Mesh Shorts
GCW84153 ￥3,080（本体￥2,800）
Size — S·M·L
Fabric — 〈前身頃表·後身頃〉ポリエステル82%、ポリウレタン18%
〈前身頃裏〉ポリエステル65%、再生繊維（マキシフレッシュ）28%、ポリウレタン7%
〈ゴム部〉ポリエステル70%、ポリウレタン30%

BK ブラック　MP ミッドナイトプラム　DF ダークフォレスト

抗菌防臭　GREEN MATERIAL

ヒップをしっかり包み込むボーイレッグタイプのスポーツショーツです。

Women's
Hybrid Mesh Shorts
GCW84154 ￥2,750（本体￥2,500）
Size — S·M·L
Fabric — 〈前身頃表〉ポリエステル82%、ポリウレタン18%
〈前身頃裏〉ポリエステル65%、再生繊維（マキシフレッシュ）28%、ポリウレタン7%
〈後身頃〉ナイロン76%、ポリウレタン24%
〈ゴム部〉ポリエステル70%、ポリウレタン30%

BK ブラック　MP ミッドナイトプラム　DF ダークフォレスト

抗菌防臭　GREEN MATERIAL

吸汗速乾素材とメッシュ生地を組み合わせたスポーツショーツです。
前面は、乾きやすく伸縮性に優れた素材を使用しています。
ヒップは通気性の高いメッシュ仕様に切り替えて、発汗時のムレを軽減します。

Women's
Relief Support Bra 主力
GCW83100 ￥4,180（本体￥3,800）　8月
Size — S·M·L·XL
Fabric — ナイロン66%、ポリエステル26%、ポリウレタン8%

BK ブラック　DY ディープサイプレス　MC モカベージュ　SP スイートピーカン

Polygiene®　GREEN MATERIAL　Medium Support

適材適所で編地を変化させて快適性を高めた、編み立て成形タイプの
スポーツブラです。
縫い目が少なく、擦れや肌当たりが気になりにくいため、ランニングからヨガ、
フィットネスまで幅広く使用可能です。

Women's
Relief Support Shorts 主力
GCW83151 ￥2,750（本体￥2,500）　8月
Size — S·M·L
Fabric — ナイロン66%、ポリエステル26%、ポリウレタン8%

BK ブラック　DY ディープサイプレス　MC モカベージュ　SP スイートピーカン

Polygiene®　GREEN MATERIAL

編み立て成形タイプのスポーツショーツです。
縫い目が少なく、擦れや肌当たりが気になりにくいため、ランニングからヨガ、
フィットネスまで幅広く使用可能です。

Men's
Wool Turtleneck Long Sleeves
GC84436 ￥20,900（本体￥19,000）
Size — 1·2·3·4
Fabric — AXIO WOOL（毛86%、ポリエステル14%）

NEW KK
ブラック×ブラック

NIKKE AXIO

Women's
Wool Turtleneck Long Sleeves
GCW84436 ￥20,900（本体￥19,000）
Size — 2·3·4
Fabric — AXIO WOOL（毛86%、ポリエステル14%）

NEW KK
ブラック×ブラック

NIKKE AXIO

Men's
Wool Crew Long Sleeves
GC84435 ￥19,800（本体￥18,000）
Size — 1·2·3·4
Fabric — AXIO WOOL（毛86%、ポリエステル14%）

NEW KK
ブラック×ブラック

NIKKE AXIO

Women's
Wool Crew Long Sleeves
GCW84435 ￥19,800（本体￥18,000）
Size — 2·3·4
Fabric — AXIO WOOL（毛86%、ポリエステル14%）

NEW KK
ブラック×ブラック

NIKKE AXIO

Men's
Wool Leggings
GC84477 ￥19,800（本体￥18,000）
Size — 1·2·3·4
Fabric — 〈身生地〉AXIO WOOL（毛86%、ポリエステル14%）
〈ゴム部〉ナイロン65%、ポリエステル25%、ポリウレタン10%

NEW KK
ブラック×
ブラック

NIKKE AXIO

Women's
Wool Leggings
GCW84477 ￥19,800（本体￥18,000）
Size — 2·3·4
Fabric — 〈身生地〉AXIO WOOL（毛86%、ポリエステル14%）
〈ゴム部〉ナイロン65%、ポリエステル25%、ポリウレタン10%

NEW KK
ブラック×
ブラック

NIKKE AXIO

Men's
Kodenshi Warm High Neck Long Sleeves
GC65302 ￥14,300（本体￥13,000）
Size — 1·2·3·4·5
Fabric — ナイロン85%、ポリウレタン15%

BK
ブラック

WF
ウルフグレー

GREEN MATERIAL

Women's
Kodenshi Warm High Neck Long Sleeves
GCW65302 ￥14,300（本体￥13,000）
Size — 1·2·3·4·5
Fabric — ナイロン85%、ポリウレタン15%

BK
ブラック

WF
ウルフグレー

GREEN MATERIAL

Junior
Kodenshi Warm High Neck Long Sleeves
GCJ65343 ￥8,800（本体￥8,000）
Size — 130·140·150·160
Fabric — ナイロン85%、ポリウレタン15%

BK
ブラック

WF
ウルフグレー

GREEN MATERIAL

Men's
Kodenshi Warm Long Tights
GC65361 ￥14,300（本体￥13,000）
Size — 1·2·3·4·5
Fabric — 〈身生地〉ナイロン85%、ポリウレタン15%

BK
ブラック

WF
ウルフグレー

GREEN MATERIAL

Women's
Kodenshi Warm Long Tights
GCW65361 ￥14,300（本体￥13,000）
Size — 1·2·3·4·5
Fabric — 〈身生地〉ナイロン85%、ポリウレタン15%

BK
ブラック

WF
ウルフグレー

GREEN MATERIAL

Men's
Kodenshi Warm 3/4 Tights
GC65362 ￥13,200（本体￥12,000）
Size — 1·2·3·4·5
Fabric — 〈身生地〉ナイロン85%、ポリウレタン15%

BK
ブラック

GREEN MATERIAL

Women's
Kodenshi Warm 3/4 Tights
GCW65362 ￥13,200（本体￥12,000）
Size — 1·2·3·4·5
Fabric — 〈身生地〉ナイロン85%、ポリウレタン15%

BK
ブラック

GREEN MATERIAL

Junior
Kodenshi Warm Long Tights
GCJ65364 ￥8,800（本体￥8,000）
Size — 130140150160
Fabric — 〈身生地〉ナイロン85%、ポリウレタン15%

BK
ブラック

WF
ウルフグレー

GREEN MATERIAL

Unisex

Ultra Thin Winter High Socks

GC23389 ￥3,520（本体￥3,200）

Size — 1·2·3·4

Fabric — ポリエステル、ポリプロピレン、ナイロン、ポリウレタン

NEW PE ビューター　NEW IW イワコン　NEW SU セピア

GREEN MATERIAL

ウィンタースポーツ用のなかでは非常に薄手のウルトラライトタイプで、
足裏感覚のよさや操作性を重視したハイソックス。
くるぶしより下のフット部分には、疎水性と軽量性が特徴のポリプロピレン素材を
使用し、濡れにくく、軽やかな履き心地です。

Unisex

KODENSHI Winter Grip High Socks

GC24393 ￥4,840（本体￥4,400）

Size — 1·2·3·4

Fabric — ポリエステル、ナイロン、ポリウレタン

BK ブラック　NEW KJ コンジョウ　NEW YC イエローカルサイト

光電子

GREEN MATERIAL

保温性とサポート力に優れた、ハイエンドモデルのウィンタースポーツ用
ハイソックス。
足裏感覚を伝えやすい薄手タイプで操作性が高いため、スキーやスノーボードの
中級～上級者におすすめのアイテムです。

Unisex

Winter Support High Socks

GC24394 ￥4,180（本体￥3,800）

Size — 1·2·3·4

Fabric — ナイロン、ポリエステル、毛、アクリル、ポリウレタン

BK ブラック　NEW KJ コンジョウ　NEW CS カルダモンシード　NEW SU セピア

保温力と足裏感覚のバランスに優れた中厚タイプで、スキーやスノーボードの
初級～中級者におすすめのハイソックスです。
強度の高いナイロンと保温性や吸放湿性が高いウールを使用し、耐久性と快適性に
優れています。

Size Table

アパレル（リオプティマムシリーズも含む）

メンズ ユニセックス	00(XXS)	0(XS)	1(S)	2(M)	3(L)	4(XL)	5(XXL)	6(3XL)
身長	150-160	155-165	160-170	165-175	170-180	175-185	180-190	185-195
チェスト	76-84	80-88	84-92	88-96	92-100	96-104	100-108	104-112
ウエスト	62-70	66-74	70-78	74-82	78-86	82-90	86-94	90-98
ヒップ	78-86	82-90	86-94	90-98	94-102	98-106	102-110	106-114
股下	64-68	67-71	70-74	73-77	76-80	79-83	82-86	85-89

ウィメンズ	1(S)	2(M)	3(L)	4(XL)
身長	150-160	155-165	160-170	165-175
バスト	77-83	80-86	83-89	86-92
ウエスト	58-64	61-67	64-70	67-73
ヒップ	83-89	87-93	91-97	95-101
股下	67-71	70-74	73-77	76-80

SKI カスタムサイズ（メンズパンツ）

股下 ＼ ウエスト		00	0	1	2	3	4	5	7	10	13
		62-70	66-74	70-78	74-82	78-86	82-90	86-94	94-102	102-114	114-126
00	64-68	00									
0	67-71		0	1-0							
1	70-74		0-1	1	2-1	3-1					
2	73-77			1-2	2	3-2	4-2				
3	76-80				2-3	3	4-3	5-3			
4	79-83					3-4	4				
5	82-86							5			

Custom Size　対象商品：G35354/G35355

コンプレッションボトムス

メンズ	1(S)	2(M)	3(L)	4(XL)	5(XXL)	B1(BS)	B2(BM)	B3(BL)
ウエスト	70-78	74-82	78-86	82-90	86-94	78-86	82-90	86-94
身長	160-170	165-175	170-180	175-185	180-190	160-170	165-175	170-180

※Men's/B1, B2, B3はウエスト2サイズUPの設定です。
※B1, B2, B3はフォーカスサポートロングタイツ、インパクトエアーロングタイツ、インパクトブリーズロングタイツのみになります。

ウィメンズ	1(S)	2(M)	3(L)	4(XL)	5(XXL)	R1(RS)	R2(RM)
ヒップ	84-92	87-95	90-98	93-101	96-104	90-98	93-101
身長	150-160	155-165	160-170	165-175	170-180	150-160	155-165

※Women's/R1, R2はウエスト2サイズUPの設定です。
※R1, R2はフォーカスサポートロングタイツ、インパクトエアーロングタイツ、インパクトブリーズロングタイツのみになります。

コンプレッショントップス

メンズ	1(S)	2(M)	3(L)	4(XL)	5(XXL)
身長	160-170	165-175	170-180	175-185	180-190
チェスト	82-94	86-98	90-102	94-106	98-110
ウエスト	68-80	72-84	76-88	80-92	86-94

ウィメンズ	1(S)	2(M)	3(L)	4(XL)	5(XXL)
身長	150-160	155-165	160-170	165-175	170-180
バスト	76-84	79-87	85-93	88-96	91-99
ヒップ	84-92	87-95	90-98	93-101	96-104

コンプレッションカーフスリーブ

ユニセックス	0(XS)	1(S)	2(M)	3(L)	4(XL)	5(XXL)
ふくらはぎ（下腿最大囲）	30-34	32-36	34-38	36-40	38-42	40-44
身長	150-165	160-175	165-180	170-185	175-190	180-195
足首	18-21	20-23	20-23	21-24	21-24	22-25

スポーツブラ

ウィメンズ	S(AB)	S(CD)	M(AB)	M(CD)	M(EF)	L(AB)	L(CD)	L(EF)
カップサイズ	AB	CD	AB	CD	EF	AB	CD	EF
バストトップ	73-81	78-86	78-86	83-91	88-96	83-91	88-96	93-101
アンダーバスト	63-68	63-68	68-73	68-73	68-73	73-78	73- 78	73-78

ショーツ（アンダーウエア）

ウィメンズ	S	M	L
ウエスト	58-64	61-67	64-70
ヒップ	83-89	87-93	91-97

アームスリーブ

ユニセックス	1(S)	2(M)	3(L)
上腕最大囲	20-23	24-27	28-31

クーリングシリーズトップス

メンズ	1(S)	2(M)	3(L)	4(XL)
身長	160-170	165-175	170-180	175-185
チェスト	82-94	86-98	90-102	94-106

ウィメンズ	1(S)	2(M)	3(L)	4(XL)
身長	150-160	155-165	160-170	165-175
バスト	76-84	79-87	82-90	85-93

メンズトランクス

メンズ	1(S)	2(M)	3(L)
ウエスト	70-78	74-82	78-86

ソックス

ユニセックス	1(S)	2(M)	3(L)	4(XL)
足長	22-24	24-26	26-28	28-30

ハイソックス

ジュニア	JR2	JR3
	17-19	19-22

キャップ・ハット

ユニセックス	2(M)	3(L)
頭囲	56-58	58-60

F (Free) サイズ調整機能あり：58～60
F (Free) サイズ調整機能なし：60

グローブ

ユニセックス	0(XS)	1(S)	2(M)	3(L)
手囲い	19-20	21-22	23-24	25-26

グローブ（メンズ・ウィメンズ）

	Men's						Women's		
呼称表示	0	1	2	3	4	5	1	2	3
手囲い	19～20	21～22	23～24	25～26	27～28	29～30	17～18	19～20	21～22

グローブ（ジュニア）

呼称表示	JR1(J-S)	JR2(J-M)	JR3(J-L)
身長	130～140	140～150	150～160
手囲い	17	18	19

※身長対応表は、あくまでも目安の対応サイズです。

正しいサイズの測り方　イラストを参考に正しく計測し、適切なサイズをお選びください

❶ 身長　床から頭頂までの垂直の高さ
❷ チェスト（胸囲）　胸付け根直下を水平にひと周り
❸ バスト　バストポイント（胸の一番高い所）を水平にひと周り
❹ ウエスト（胴囲）　胴のベルトを締める位置を水平にひと周り
❺ ヒップ　腰の一番大きいところを水平にひと周り
❻ 股下　股の付け根から床までの垂直の高さ
❼ 太もも　太ももの一番太いところをひと周り
❽ ふくらはぎ　ふくらはぎの一番太いところをひと周り
❾ 足首　足のくるぶしの上の細くなった部分をひと周り

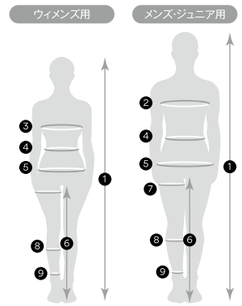

グローブの正しいサイズの測り方

イラストを参考に正しく測定して適切な
サイズをお選びください。

手囲い：左手の小指の付け根と手首を結んだ線の手首から1/3の長さの点と生命線の始点を結んだ周りの長さ。

◆S23シーズンより、サイズ表記がアルファベット表記→数字表記となります

Apparel（Unisex / Men / Women）（Re-Opitimumシリーズ以外のC3fitを除く）

F22まで	US / EU / CN	XXS	XS	S	M	L	XL	XXL	3XL	F（Free）
	JP	XS	S	M	L	XL	XXL	3XL	4XL	F（Free）
S23から	GLOBAL	0	1	2	3	4	5	6	7	F（Free）

Cap & Hat（Unisex）

F22まで	US / EU / CN	M	L	F（Free）
	JP	M	L	F（Free）
S23から	GLOBAL	2	3	F（Free）

Gloves（Unisex）

F22まで	US / EU / CN	XS	S	M
	JP	XS	S	M
S23から	GLOBAL	0	1	2

C3fit（スポーツブラ、ショーツ（アンダーウエア）除く）

F22まで	GLOBAL	XS	S	M	L	XL	XXL	3XL	4XL
S23から	GLOBAL	0	1	2	3	4	5	6	7

サイズ単位：センチメートル（cm）

※ゴールドウインはSNOW JAPANの
オフィシャルサプライヤーです。

GOLDWIN INC.

株式会社ゴールドウイン
〒107-8570　東京都港区北青山 3-5-6 青朋ビル

https://www.goldwin.co.jp/goldwin/

Instagram

@goldwin_official　@goldwin_jp

©2025 GOLDWIN INC. All Rights Reserved.

※素材の価格変動など諸事情により、希望小売価格が変更される場合がありますのでご注意ください。　※製品の仕様やデザインが変更される場合があります。
※掲載上のカラーは、実際のカラーと若干異なる場合があります。　※記載内容は2024年12月現在です。